

Stadt + Grün

Erscheinungsweise: monatlich am 5.

EHP: 14,15 Euro

Erstausgabe: 1951

Druckauflage: 2183*

Tatsächlich verbreitete Auflage: 2096*

Verkaufte Auflage: 1257*

1251* Abonnenten

IVW geprüft 

*Jahresdurchschnitt 1.7.2018–30.6.2019

Redaktion: Mechthild Klett

Verlag: Patzer Verlag, Berlin – Hannover

www.stadtundgruen.de

10 400 mtl. Nutzer (alle Kanäle), Stand: 1.8.2019



■ Themenplan

Ausgabe	Anzeigenschluss	Erscheinungsdatum	Schwerpunkthema Technik Wirtschaft	Messen/Termine	Beilagen/Supplements
Nr. 1 2020	14.12.2019	06.01.2020	Grünflächenmanagement Kommunalmaschinen: Pflegemaschinen und Anbaugeräte	 Essen, 28.–31.01.2020	
Nr. 2 2020	13.01.2020	05.02.2020	Internationale Stadtportraits / Gärten Kommunales Grün: Saatgut, Dünger und Erden, Pflanzen		
Nr. 3 2020	13.02.2020	05.03.2020	Spiel und Sport – IPM-Nachlese Spiel & Sport: Spielgeräte, Outdoor-Fitness – Stadtmöblierung: Licht	Light and Building 07.–12.03.2020	Exkurs 1/2020: Holz als Baustoff (Beilage in NL 3, SuG 3, LA 1)
Nr. 4 2020	13.03.2020	03.04.2020	Landesgartenschauen / Soziale Stadtentwicklung – Stadt der Zukunft Wegebau / Natur- und Betonsteine / Baustoffe		
Nr. 5 2020	15.04.2020	06.05.2020	GALK-Tagung: Bürgerbeteiligung, Kiel, Öffentlichkeitsarbeit, Marketing Stadtmöblierung: z.B. Bänke, Fahrradhalterungen, Brunnen		Exkurs 2/2020: Spielräume für alle (Beilage in NL 5, SuG 5, LA 2)
Nr. 6 2020	13.05.2020	05.06.2020	Stadtnatur und Klimawandel Wassermanagement: Be- und Entwässerung / Gebäudebegrünung	Weltkongress GebäudeGrün, 16.–18.06.2020	
Nr. 7 2020	12.06.2020	06.07.2020	Kunst im Park / Winterdienst – Marktüberblick: Winterdienst – Kleingeräte Kommunalmaschinen: Pflegemaschinen, vollelektrische Maschinen und Geräte, Versicherungen		
Nr. 8 2020	14.07.2020	05.08.2020	Gesundheit und Grün, Barrierefreiheit Spiel & Sport: Spielgeräte, Outdoor-Fitness, Sportbeläge / Arbeitsschutz		Exkurs 3/2020: Grüne Lungen – Bäume und Sträucher als Klimaschützer (Beilage in NL 7, SuG 8, LA 3)
Nr. 9 2020	12.08.2020	02.09.2020	Pflanzenverwendung und Stadtwald GaLaBau-Sonderteil – Messeneuheiten	 Nürnberg, 16.–19.09.2020	
Nr. 10 2020	14.09.2020	06.10.2020	Gartendenkmalpflege, Digitalisierung – Marktüberblick: Digitalisierung – Neuheiten GaLaBau-Nachlese / Maschinen / EDV		
Nr. 11 2020	12.10.2020	05.11.2020	Belebte Friedhöfe und offene Kleingärten Kommunales Grün: Unkrautbekämpfung, Pflegemaschinen		Exkurs 4/2020: Abgasfrei anpacken: Vollelektrische Bau- und Pflegemaschinen (Beilage in NL 11, SuG 11)
Nr. 12 2020	13.11.2020	04.12.2020	Landschaftsplanung, kleine Dörfer und Städte – Überblick: Kommunalmaschinen / Fuhrparkmgt. / Infrastrukturverbünde Stadtmöblierung: Zäune, Licht / Kommunalmaschinen		

Die Zeitschrift:

Stadt+Grün ist die Fachzeitschrift für die gesamte öffentliche Grüngestaltung und Grünpflege sowie das ständige Organ der Gartenamtsleiterkonferenz GALK.

Das Konzept:

Stadt+Grün versteht sich als Informationsquelle im Bereich Freiraumplanung, Grünflächenpolitik und Projektberichtserstattung ebenso wie als Entscheidungshilfe bei der Anschaffung neuer Produkte und Maschinen. Regelmäßige Meldungen aus den Verbänden und der Ständigen Gartenamtsleiter-Konferenz GALK ergänzen die Fachzeitschrift ebenso wie rechtliche Beiträge.

Die Leser:

Die Lesergruppe setzt sich zusammen aus den Verwaltungen der öffentlichen Grünpflege, Entscheidern im Amt aber ebenso aus Bauleitern, Landschaftsarchitekten sowie den Mitarbeitern wissenschaftlicher Einrichtungen.

Beispiele für Anzeigenformate und -preise im Textteil

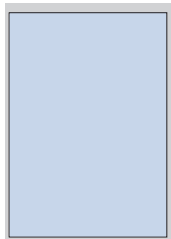

Breite x Höhe
184 mm x 261 mm
s/w 2851,- €
4c 5046,- €

1/1 Seite

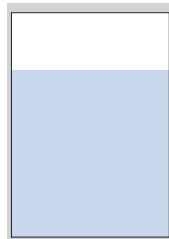

Breite x Höhe
184 mm x 195 mm
137 mm x 261 mm
s/w 2165,- €
4c 4437,- €

3/4 Seite

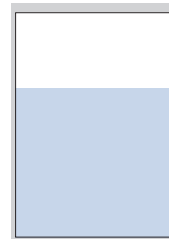

Breite x Höhe
184 mm x 173 mm
s/w 1932,- €
4c 4150,- €

2/3 Seite

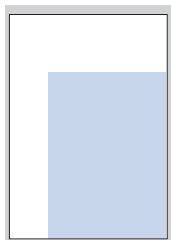

Breite x Höhe
137 mm x 195 mm
s/w 1639,- €
4c 3719,- €

Junior-Page

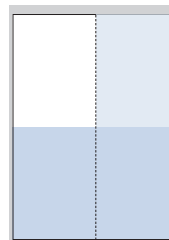

Breite x Höhe
184 mm x 129 mm
90 mm x 261 mm
s/w 1461,- €
4c 3528,- €

1/2 Seite

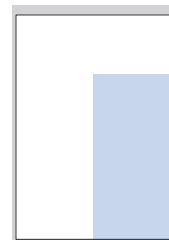

Breite x Höhe
90 mm x 195 mm
s/w 1103,- €
4c 2840,- €

3/8 Seite

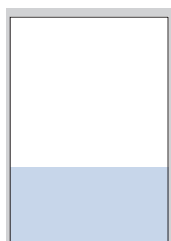

Breite x Höhe
184 mm x 85 mm
s/w 982,- €
4c 2582,- €

1/3 Seite

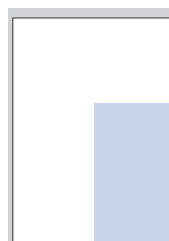

Breite x Höhe
90 mm x 162 mm
s/w 922,- €
4c 2447,- €

5/16 Seite

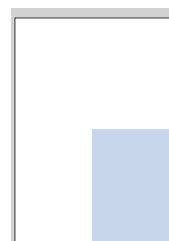

Breite x Höhe
90 mm x 129 mm
s/w 739,- €
4c 2022,- €

1/4 Seite

Zeitschriftenformat

DIN A4, 210 mm breit, 297 mm hoch.

Satzspiegel

184 mm breit, 261 mm hoch, 4 Spalten je 43 mm breit.

Druckunterlagen

Daten können per E-Mail an anzeigen@patzerverlag.de übermittelt oder per Datenträger übernommen werden. Fordern Sie unsere technischen Hinweise an!

Anzeigenschluss

2 Wochen vor Erscheinen.

Nachlässe

Nachlässe auf Anzeigenbasispreis bei Abnahme innerhalb eines Jahres

3 Anzeigen = 5 % 6 Anzeigen = 10 % 12 Anzeigen = 15 %

Beilagen

Maximal 205 mm breit x 290 mm hoch (DIN A4)

Gewicht der Beilage	Netto-Beilagenpreis für 1000 Stück
bis 15 g	146,- €
bis 30 g	287,- €
über 30 g	auf Anfrage

Einhefter

Anlieferung unbeschnitten im Mindestformat von 216 x 305 mm.

bis 15gr. 821,- € bis 30gr. 1131,- € darüber auf Anfrage

Die Preise gelten für alle Einhefter, die ohne zusätzlichen Zeitaufwand (maschinell) verarbeitet werden können.

Es gilt die Anzeigenpreisliste Nr. 57 gültig ab 1. Oktober 2019. Alle Preise verstehen sich zzgl. der gesetzlichen MwSt.