

Stadt + Grün

Erscheinungsweise: monatlich am 5.

EHP: 14,65 Euro

Erstausgabe: 1951

Druckauflage: 2350*

Tatsächlich verbreitete Auflage: 2267*

Verkaufte Auflage: 1242*

1237* Abonnenten

IVW geprüft 

*Jahresdurchschnitt 1.4.2019–31.3.2020

Redaktion: Mechthild Klett

Verlag: Patzer Verlag, Berlin – Hannover

www.stadtundgruen.de

13 128 mtl. Nutzer (alle Kanäle), Stand: 1.9.2020

Crossmediale Verbreitung 2021 geplant:

Gedruckte Auflage: 2300 ePaper Verbreitung: 500



■ Themenplan

Ausgabe	Anzeigenschluss	Erscheinungsdatum	Schwerpunkthema Technik Wirtschaft	Messen/Termine	Beilagen/Supplements
Nr. 1 2021	11.12.2020	05.01.2021	Grünflächenmanagement Kommunalmaschinen: Pflegemaschinen und Anbaugeräte		
Nr. 2 2021	14.01.2021	05.02.2021	Internationale Stadtportraits / Gärten Kommunales Grün: Saatgut, Dünger und Erden, Pflanzen		
Nr. 3 2021	12.02.2021	05.03.2021	Stadtentwicklung, Digitalisierung EDV	tausendwasser, Berlin 24.+25.3.2021	
Nr. 4 2021	15.03.2021	06.04.2021	Gartenschauen, Öffentlichkeitsarbeit Wegebau / Natur- und Betonsteine / Baustoffe	Dt. Baumpflegetage 4.–6.5.2021	
Nr. 5 2021	14.04.2021	03.05.2021	Spiel und Sport Spiel&Sport: Spielgeräte, Fitness - Marktüberblick: Spielgeräte		Exkurs 2/2021: „Kommunalmaschinen und - technik“ (Beilage in NL*, SuG* und Verteilung zur demopark)
Nr. 6 2021	12.05.2021	05.06.2021	Landschaften in Theorie und Praxis Kommunalmaschinen, Winterdienst	demopark 20.–22.6.2021	
Nr. 7 2021	15.06.2021	05.07.2021	Elemente in der Stadt: Feuer, Wasser, Luft, Erde Stadtmöblierung		
Nr. 8 2021	15.07.2021	05.08.2021	Klimawandel Wassermanagement - Marktüberblick: Bewässerungssysteme		Exkurs 3/2021: „Außenanlagen, Begrünungs- konzepte und Möblierung“ (Beilage in NL*, SuG* und LA*)
Nr. 9 2021	12.08.2021	02.09.2021	Gestalten mit Gräsern und Stauden, Bürgerbeteiligung / Bürgerinitiativen Kommunales Grün, Gebäudebegrünung	Weltkongress GebäudeGrün 28.–30.9.2021 Nordbau 8.–12.9.2021 Kommunale, fsb, 26.–29.10.2021	
Nr. 10 2021	15.09.2021	05.10.2021	Gartendenkmalpflege, Digitalisierung Spiel und Sport		
Nr. 11 2021	14.10.2021	05.11.2021	Friedhöfe und offene Kleingärten Stadtmöblierung: Licht		
Nr. 12 2021	15.11.2021	06.12.2021	Europa nach Corona Kommunaltechnik und -maschinen		

* NL = Neue Landschaft / SuG = Stadt und Grün / LA = Landschaftsarchitekten

Die Zeitschrift:

Stadt+Grün ist die Fachzeitschrift für die gesamte öffentliche Grüngestaltung und Grünpflege sowie das ständige Organ der Gartenamtsleiterkonferenz GALK.

Das Konzept:

Stadt+Grün versteht sich als Informationsquelle im Bereich Freiraumplanung, Grünflächenpolitik und Projektberichtserstattung ebenso wie als Entscheidungshilfe bei der Anschaffung neuer Produkte und Maschinen. Regelmäßige Meldungen aus den Verbänden und der Ständigen Gartenamtsleiter-Konferenz GALK ergänzen die Fachzeitschrift ebenso wie rechtliche Beiträge.

Die Leser:

Die Lesergruppe setzt sich zusammen aus den Verwaltungen der öffentlichen Grünpflege, Entscheidern im Amt aber ebenso aus Bauleitern, Landschaftsarchitekten sowie den Mitarbeitern wissenschaftlicher Einrichtungen.

Beispiele für Anzeigenformate und -preise im Textteil

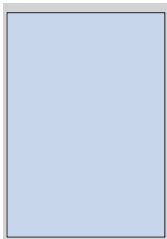

Breite x Höhe
184 mm x 261 mm
s/w 2879,- €
4c 5096,- €

1/1 Seite

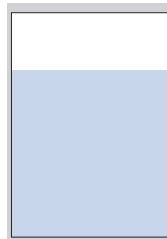

Breite x Höhe
184 mm x 195 mm
137 mm x 261 mm
s/w 2186,- €
4c 4480,- €

3/4 Seite

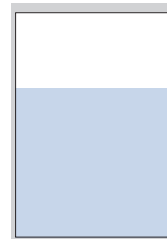

Breite x Höhe
184 mm x 173 mm
s/w 1951,- €
4c 4191,- €

2/3 Seite

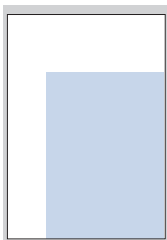

Breite x Höhe
137 mm x 195 mm
s/w 1655,- €
4c 3755,- €

Junior-Page

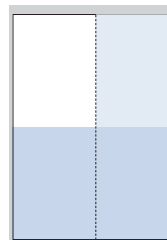

Breite x Höhe
184 mm x 129 mm
90 mm x 261 mm
s/w 1475,- €
4c 3563,- €

1/2 Seite

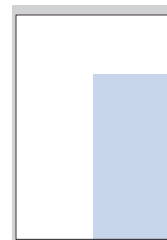

Breite x Höhe
90 mm x 195 mm
s/w 1113,- €
4c 2868,- €

3/8 Seite

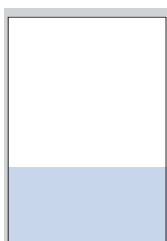

Breite x Höhe
184 mm x 85 mm
s/w 992,- €
4c 2607,- €

1/3 Seite

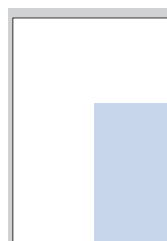

Breite x Höhe
90 mm x 162 mm
s/w 931,- €
4c 2471,- €

5/16 Seite

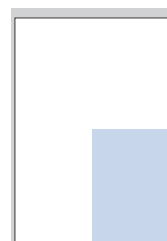

Breite x Höhe
90 mm x 129 mm
s/w 747,- €
4c 2042,- €

1/4 Seite

Zeitschriftenformat

DIN A4, 210 mm breit, 297 mm hoch.

Satzspiegel

184 mm breit, 261 mm hoch, 4 Spalten je 43 mm breit.

Druckunterlagen

Daten können per E-Mail an anzeigen@patzerverlag.de übermittelt oder per Datenträger übernommen werden. Fordern Sie unsere technischen Hinweise an!

Anzeigenschluss

2 Wochen vor Erscheinen.

Nachlässe

Nachlässe auf Anzeigenbasispreis bei Abnahme innerhalb eines Jahres

3 Anzeigen = 5 % 6 Anzeigen = 10 % 12 Anzeigen = 15 %

Beilagen

Maximal 205 mm breit x 290 mm hoch (DIN A4)

Gewicht der Beilage	Netto-Beilagenpreis für 1000 Stück
bis 15 g	147,- €
bis 30 g	290,- €
über 30 g	auf Anfrage

Einhefter

Anlieferung unbeschnitten im Mindestformat von 216 x 305 mm.

bis 15gr. 823,- € bis 30gr. 1138,- € darüber auf Anfrage

Die Preise gelten für alle Einhefter, die ohne zusätzlichen Zeitaufwand (maschinell) verarbeitet werden können.

Es gilt die Anzeigenpreisliste Nr. 58 gültig ab 1. Oktober 2020. Alle Preise verstehen sich zzgl. der gesetzlichen MwSt.